Cari Colleghi,
sulla scia del successo dei corsi di dissezione su preparati fresh frozen organizzati a Messina dal giugno 2014, sono lieto di invitarvi alla sesta edizione dell'evento che si terrà nella terza settimana di giugno 2019.
Continuando una tradizione iniziata da più di due decenni con i corsi di Dissezione Italo Spagnoli, organizzati in Spagna in collaborazione con la UAB (Università Autonoma di Barcelona) e l'Hospital Vall d'Hebron di Barcelona, ed arricchitasi con l'esperienza organizzativa del gruppo otologico peloritano (GOP), anche quest'anno Vi proponiamo di poter eseguire la dissezione anatomica nella nostra Università.
Sono certo che l'esperienza maturata negli anni, uniti ad un clima informale e pratico che rappresenta il nostro stile per facilitare l'interattività ed il confronto, costituiranno una soluzione equilibrata che ci auguriamo venga premiata dalla vostra soddisfazione.
Non mi resta che salutarvi con un arrivederci a Messina, in una Sicilia estiva, per condividere assieme questa nuova, piacevole avventura.

Francesco Galletti

Martedì 18 Giugno 2019

14.00 – 14.30 Registrazione dei partecipanti

14.30 – 14.45 Introduzione al Corso (Prof. F. Galletti)

Sessione teorica: moderatori F. Cascio, I. La Mantia, R. Speciale,

14.45 – 15.45 Anatomia endoscopica e radiologica (F. Freni)

15.45 – 16.15 DCR endoscopica (M. Catalani)

16.15 – 17.00 L'approccio endoscopico al seno frontale (G. Ottaviano)

17.00 – 17.10 Coffee Break

17.10 – 17.35 La chirurgia dell'etmoide anteriore e del mascellare (B. Galletti)

17.35 – 18,00 La chirurgia dell'etmoide posteriore e del seno sfenoidale (F. R. Canevari)

18.00 – 18.25 La chirurgia dell'epistassi (J. Quesada)

18,25 – 19.00 Prevenzione e gestione delle complicanze: punti critici e fistole liquorali (L. Volpi)

19.00 – 19.30 Terapia medica nelle riniti, rinosinusiti e poliposi nasosinusali (F. Ciodaro)

21.00 cena sociale

Mercoledì 19 giugno 2019

Sessione pratica: dissezione guidata step by step

08.30–09.00 introduzione all'utilizzo dello strumentario, esplorazione e orientamento nelle cavità nasali: meato inferiore e valvola di Hasner, meato medio, bordo coanale e recesso etmoido-sfenoidale; settoplastica

09.00–09.15 uncinectomia parziale

09.15–09.45 antrotomia media e maxillectomia tipo I

09.45–10.00 accesso al mascellare via fossa canina

10.00 – 10.30 Rialzi del seno sotto controllo endoscopico

10.30–10.45 *coffee break*

10.45–11.15 completamento dell'uncinectomia e scomposizione del recesso frontale

11.15-11.45 scomposizione della bulla etmoidalis

11.45–12.15 apertura della lamina basale del turbinato medio, etmoidectomia posteriore

12.15 -12.45 le arterie etmoidali

12.45 – 13.15 l'arteria sfenopalatina

13.15 – 13.30 question time

13.30 – 14.30 Lunch

14.30 – 15.00 sfenoidectomia

15.00 - 15.30 dacriocistorinostomia

15.30–16.00 decompressione dell'orbita con revisione delle arterie etmoidali

16.00–17.00 Draf II a – II b – III

17.00-17.15 coffee break

17.15–17.45 fossa pterigopalatina, nervi vidiano e faringeo posteriore

17.45 – 18,15 maxillectomie endoscopiche tipo II e III

18.15 – 18.45 apertura della sella turcica

18.45 – 19.15 decompressione del nervo ottico,

19.15 – 19.30 question time

19.30- 19.45 chiusura corso e consegna diplomi

Giovedì 20 giugno 2019

Sessione pratica: dissezione libera extra

08,30 – 10,30

10,30 fine lavori

FACULTY
in progress

Anastasi G.P. (Messina)
Angileri F. (Messina)
Bruno R. (Messina)
Canevari F. R. (Genova)
Catalano N. (Messina)
Catalani M. (Torino)
Cascio F. (Messina)
Ciodaro F. (Messina)
Cocuzza S. (Catania)
De Palma C. (Messina)
Esposito F. (Messina)
Falciglia R. (Enna)
Favaloro A. (Messina)
Freni F. (Messina)
Galletti B. (Messina)
Galletti C. (Messina)
Galletti F. (Messina)
Gallo A. (Roma)
Gazia S. (Capo D'Orlando)
La Mantia I. (Catania)
Libra G. (Imola)
Mari Mari J. (Ibiza)
Motta G. (Napoli)
Ottaviano G. (Padova)
Quesada J. (Barcelona)
Raso F. (Catania)
Romano G. (Messina)
Saita V. (Catania)
Sireci F. (Palermo)
Speciale R. (Palermo)
Volpi L. (Varese)

Corsi di Anatomia Chirurgica
"Dissezione endoscopica dei seni paranasali"
XXII Corso GOP – Messina

Scheda di iscrizione

Compilare e spedire alla Segreteria Organizzativa:
BISAZZA GANGI S.R.L. – Largo S. Giacomo, 1 / 2 - 98122 MESSINA
Tel. 090/675351 - Fax 090/6413520
E-mail: congressi@bisazzagangi.it

Nominativo_____

_____

C.F._____

Via _____

Città_____CAP_____

Prov._____Tel_____Cell_____

E-mail_____

Ente Appartenenza_____

Intestazione fattura_____

_____

P. IVA_____

Quota iscrizione: ☐ dissezione € 1000+iva = € 1220
☐ osservatori € 200 +iva = € 244

Modalità di pagamento:

☐ Allego ricevuta Bonifico bancario sul c.c. intestato a Bisazza Gangi sas/corsi Gop
IBAN: IT49M0539716500000002534483

Firma_____

INFORMAZIONI GENERALI

Segreteria Organizzativa

Bisazza Gangi CONGRESSI
Tel. 090/675351 - Fax 090/6413520
e-mail: congressi@bisazzagangi.it

Segreteria Scientifica

Dr. Francesco Freni (frenif@unime.it)

Prof. Bruno Galletti (bgalletti@unime.it)

Dr. Giuseppe Romano (giusepperomanorl@yahoo.it)

U.O.C ORL A.O.U. Policlinico G. Martino
Via Consolare Valeria 98100 Messina
Tel. 090-2212251 - Fax: 090-2212257
Mail: oarena@unime.t
http://www.gruppootologicopeloritano.it (sez. « siti collegati »)

Sede

A.O.U. Policlinico G. Martino
Via Consolare Valeria 98100 Messina
Padiglione CLOPD (odontoiatria, nei pressi del Centro Congressi), aula Filippo Terranova (II piano)

Il Corso è diretto a medici chirurghi specialisti in Otorinolaringoiatria, Audiofonologia

Quota d'iscrizione:

€ 1220 (€ 1000+ iva € 1220)

L'iscrizione dà diritto a:

Dissezione su preparati anatomici freschi o fissati

Strumentario completo per dissezione anatomica

Kit Congressuale - Coffeé break – Lunch – Cena sociale

Attestato di partecipazione

Privacy (D.Lgs. 196/2003)
Bisazza Gangi La informa che i Suoi dati saranno trattati in ottemperanza a quanto previsto dall'art. 13 del D.Lgs. 196/2003 e potranno essere trasmessi alle funzioni interne o esterne competenti per espletare le procedure organizzative, amministrative o contabili.
Per prendere visione dell'informativa completa sulla privacy, si prega di consultare il sito: www.bisazzagangi.it

Data _____ **Firma** _____

A.O.U. Policlinico G. Martino
Università degli Studi di Messina

Corsi di Anatomia Chirurgica "Dissezione endoscopica dei seni paranasali"

XXII Corso GOP - Messina
Messina 18 – 20 giugno 2019

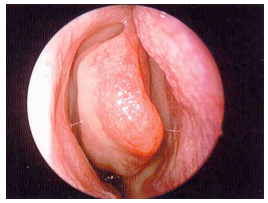

Presidente
Prof. Francesco Galletti

Presidente Onorario
Prof. Cosimo Galletti

In collaborazione con:

AG srl DIFASS Eubiotica

GM srl Integra-MicroFrance Leica

Medtronic Olympus Terme-Marino