

INFORMAZIONI GENERALI

PRESIDENTE ONORARIO DEL CORSO

Prof. Rodrigo Ruano

PRESIDENTI DEL CORSO

Prof. Alfredo Ercoli - Prof.ssa Roberta Granese

RESPONSABILE SCIENTIFICO

Prof.ssa Roberta Granese

SEDE DEL CORSO

Palazzo dei Congressi
Azienda Ospedaliera Universitaria
"G. Martino" - Messina



ATTRIBUZIONE DEI CREDITI

CREDITI FORMATIVI: 9,6

Si ricorda che i crediti formativi potranno essere riconosciuti esclusivamente:

- ai Medici specializzati in Chirurgia Pediatrica, Ginecologia ed Ostetricia, Neonatologia e Pediatria, ed Ostetriche.

- a seguito dell'effettiva frequenza dei lavori scientifici (100% della loro durata);

- a seguito della consegna della scheda anagrafica e della scheda di valutazione debitamente compilate in ogni parte;

- a seguito della consegna e del superamento del questionario di verifica dell'apprendimento.

Gli specializzandi e gli studenti non hanno diritto ai crediti ECM, ma riceveranno l'attestato di partecipazione al termine dei lavori.

MODALITÀ DI ISCRIZIONE

Le iscrizioni si effettuano online, fino ad esaurimento dei posti ECM disponibili, previa registrazione al sito <https://poliformazione.polime.it/>, nella sezione "AREA RISERVATA" e successivamente selezionare l'evento.

La regolarità dell'iscrizione all'evento verrà confermata dalla Segreteria Provider ECM tramite e-mail di conferma.



**PoliFormazione
Messina**

STAFF DELLA DIREZIONE STRATEGICA AZIENDALE
U.O.S. FORMAZIONE



Università
degli Studi di
Messina



Corso di Formazione ECM

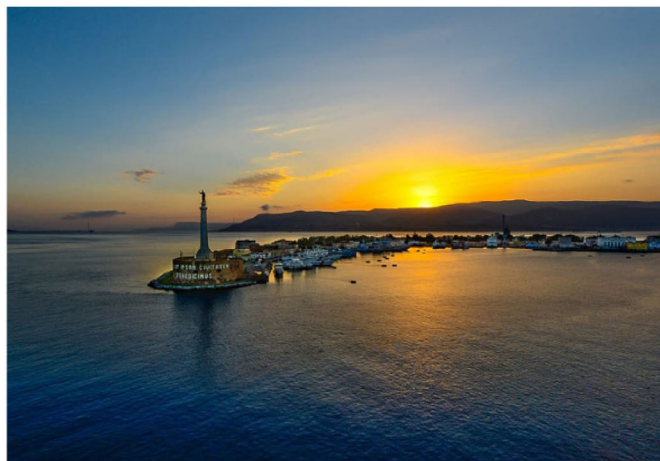

**Segreteria Provider ECM
U.O.S. Formazione**

email: corsi.formazione@polime.it

PATROCINI

SIEOG Società Italiana di Ecografia Ostetrica
e Ginecologica e Metodologie Biotifiche



Ordine provinciale dei Medici
Chirurghi e degli Odontoiatri
di Messina



**II^a EDIZIONE
DALLA DIAGNOSI
PRENATALE ALL'OUTCOME
NEONATALE:
nuove frontiere della
medicina e chirurgia fetale**

12 OTTOBRE 2023

**A.O.U. "G. Martino"
Messina
Palazzo dei Congressi**

08.30 Registrazione dei partecipanti

09.00 Saluto delle Autorità

09.15 Introduzione ai contenuti del corso

R. Granese - G. Tonni

I SESSIONE: ERNIA DIAFRAMMATICA CONGENITA (CDH)

Moderatori: A. Arco, S. Caudullo, R. D'anna, S. Gueli Alletti, V. Palmara

09.30 Diagnosi prenatale dell'ernia diaframmatica

G. Conoscenti

09.50 Fetal tracheal occlusion (FETO) for severe CDH

R. Ruano

10.10 Outcome neonatale

E. Gitto

10.30 Discussione

II SESSIONE: GRAVIDANZA GEMELLARE

Moderatori: G. Calagna, F. Forlani, R. Granese, F. Labate, R. Venezia

10.45 La gravidanza monooriale complicata: diagnosi ecografica ed esperienza del centro di riferimento regionale

N. Chianchiano

11.05 Intrauterine intervention for monochorionic pregnancy

R. Ruano

11.25 Outcome neonatale

L. Marseglia

11.45 Discussione

12.00 Coffee break



III SESSIONE: PATOLOGIE DEL TRATTO URINARIO

Moderatori: S. Cianci, A. Ercoli, A.S. Laganà, L. Lo Presti, C. Romeo

12.25 Diagnosi prenatale delle patologie del tratto urinario
I. Cali

12.45 Fetal intervention for lower urinary tract obstruction (LUTO)

R. Ruano

13.05 Outcome neonatale

S. Arena

13.25 Discussione

13.40 Light lunch

IV SESSIONE: DIFETTI DEL TUBO NEURALE

Moderatori: G. Canzone, G. Cucinella, A. Maiorana, E. Pappalardo, A. Perino

14.40 Diagnosi prenatale della spina bifida

F. Gulino

15.00 Fetoscopic treatment of open neural tube defect

R. Ruano

15.20 Outcome neonatale

I. Rulli

15.40 Discussione

V SESSIONE: CONGENITAL HEART DISEASES (CHDS) AND TUMORS

Moderatori: F. Corrado, F. De Luca, F. Picciotto, G. Spano', G. Tonni

16.00 Prenatal diagnosis, fetal surgery and neonatal follow up in CHDs and tumors treatable in utero

R. Ruano

16.30 Modelli virtuali in 3D

G. Tonni

16.40 Test ECM e chiusura dei lavori

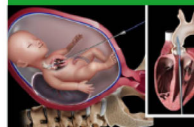
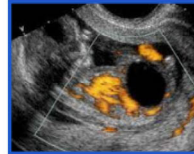

FACULTY

Arco Alessandro	Messina
Arena Salvatore	Messina
Calagna Gloria	Palermo
Cali' Ilenia	Siracusa
Canzone Giuseppe	Termini Imerese (PA)
Caudullo Sebastiano	Messina
Chianchiano Nicola	Palermo
Cianci Stefano	Messina
Conoscenti Giancarlo	Catania
Corrado Francesco	Messina
Cucinella Gaspare	Palermo
D'Anna Rosario	Messina
De Luca Francesco	Messina
Ercoli Alfredo	Messina
Forlani Francesco	Palermo
Gitto Eloisa	Messina
Granese Roberta	Messina
Gueli Alletti Salvatore	Palermo
Gulino Ferdinando	Messina
Labate Francesco	Palermo
Laganà Antonio Simone	Palermo
Lo Presti Lucia	Enna
Maiorana Antonio	Palermo
Marseglia Lucia	Messina
Palmara Vittorio	Messina
Pappalardo Elisa	Catania
Perino Antonio	Palermo
Picciotto Francesco	Palermo
Romeo Carmelo	Messina
Ruano Rodrigo	Miami (USA)
Rulli Imma	Messina
Spanò Gaetano	Modica (RG)
Tonni Gabriele	Reggio Emilia (RE)
Venezia Renato	Palermo